

IS-ASK  
N00221  
B-D-1  
29

29.11.1858

1  
Okt 1848 Anno 29 Octobris  
Venerabili fratri Johanni Holsten  
episcopi Silesiaci a Menninensis  
parochiali ad Regium Mariæburg  
quidam ~~de manu Johannis Sueton~~  
~~de manu Johannis Sueton~~  
~~de manu Johannis Sueton~~  
Petri  
venerabili fratri Petri Gotsyni  
a Silesiacum Praemagade  
pa Bruna sum fulgus

No		Pr	Sk
1	1 hys Sandkinnott	30	—
2	3 es	10	48
3	Sand Gussall entua	10	—
4	hainkufötus Jobi	18	—
5	6 gamlingar	15	—
6	skunfergurina með Guji	—	32
7	1 skokkur	—	48
8	brúkan og Abreidae	1	48
9	gömule lifra	1	64
10	Latni lifra	3	—
11	4 kuanu fottanþán	2	—
12	2 matkannal	—	24
13	1 kalla	—	32
14	2 fottuþvott	—	64
15	2 fottus	—	48
16	3 kregur	1	48
17	3 fröndungu fottus	1	—
18	4 af þess	—	48
		103	24

5 24

No		Pr	Sk
19	1 fangkrug	—	24
20	2 munnar	—	20
21	1 lifur	—	8
22	1 sin lamya	—	32
23	1 skokkur	—	—
24	Ullan kamban	—	12
25	Ullan lair 2 bandeyrnar	—	24
26	1 frotta og kambagönn	—	12
27	2 skokkur gjöf	1	48
28	skunfergurina með Guji	1	32
29	Litill skagur	—	24
30	3 lifur	—	64
31	2 es	—	24
32	3 Gujpur og skokkur	—	34
33	2 lifur	—	—
34	1 skokkur	—	64
		112	62

100 4

	Q	M
35 - Andgiöld og handbréfu	112	62
36 - Þófa garmur	"	32
37 - Andbréfu garmur	"	48
38 - Þrumma summa	8	32
39 - fjór	4	"
40 - fjór guf naufr	3	48
41 - Lamba kofi	2	"
42 - fjór guf kofi	2	48
43 - Guf guf	1	32
44 - flat gjallur	2	"
	137	14
45 - Ruka og þoflu nafill	"	64
46 - fjall og 2. ginnatun	"	32
47 - klappur	"	80
	138	92
Munna þess	alltaf	fram og aft

Skuldir sum á þessum fjór munna  
 kvita

1 - til þess fjór Sv. Hórn. C	53	
2 - til Hórn. S	20	
3 - til Gouparis	1	48
4 - til Spey. Simonson	2	80
5 - til Sigurdar. Petrus. Petru	1	48
6 - Svinn á Bakkur	1	"
	33	67
7 - þessum til Gudh	16	"
8 - til Sveins á moi	5	33
9 - Anna moi	2	"
10 - til Guaf og þessum	57	4
11 - til Jóns á Svinn	4	48
12 - til Sveins á Svinn	22	28

S. Sveinnsson þessum

Petrus Jónsson

Þessum	78
Summa þessum	38
þessum	80

Skuld til Gudmundar á Hrafnavöllum 62 28  
 2 nauðgættar ———— " 68  
 aðra skuld ———— " 32  
 Land skuld voru 1859. 18 48  
 3 Or uanta: Eignid: — 15 —  
 De Nættarlausn ———— " 48  
 97-22  
 Land á Lag 1899 24-48  
 Pelva á Haga neri 1-  
 fjórir upp 12 neri lag  
 binding ———— 2-48  
 uppboð 20stærni ———— 5-10  
 129-82

uppboð — 4 40  
 3 pluggar — " 24  
 Golla ———— 33  
 5-10 106  
 uppkræpt — 1-32  
 binding — " 64  
 ullar ———— " 48  
 2-48

Bergar: suldur Björn  
 Til Guðm á Hrafnavöllum 92  
 Gans á Leik ———— 80  
 2 1/8 Land á Lag til fyr. m. 24-48  
 Sinafona á Sandi ———— 4-40  
 Svicins á Mói ———— 5-33  
 Land skuld Eignid: — 33-48  
 gudfyrir ———— 16-  
 minn skuld ———— 6-89

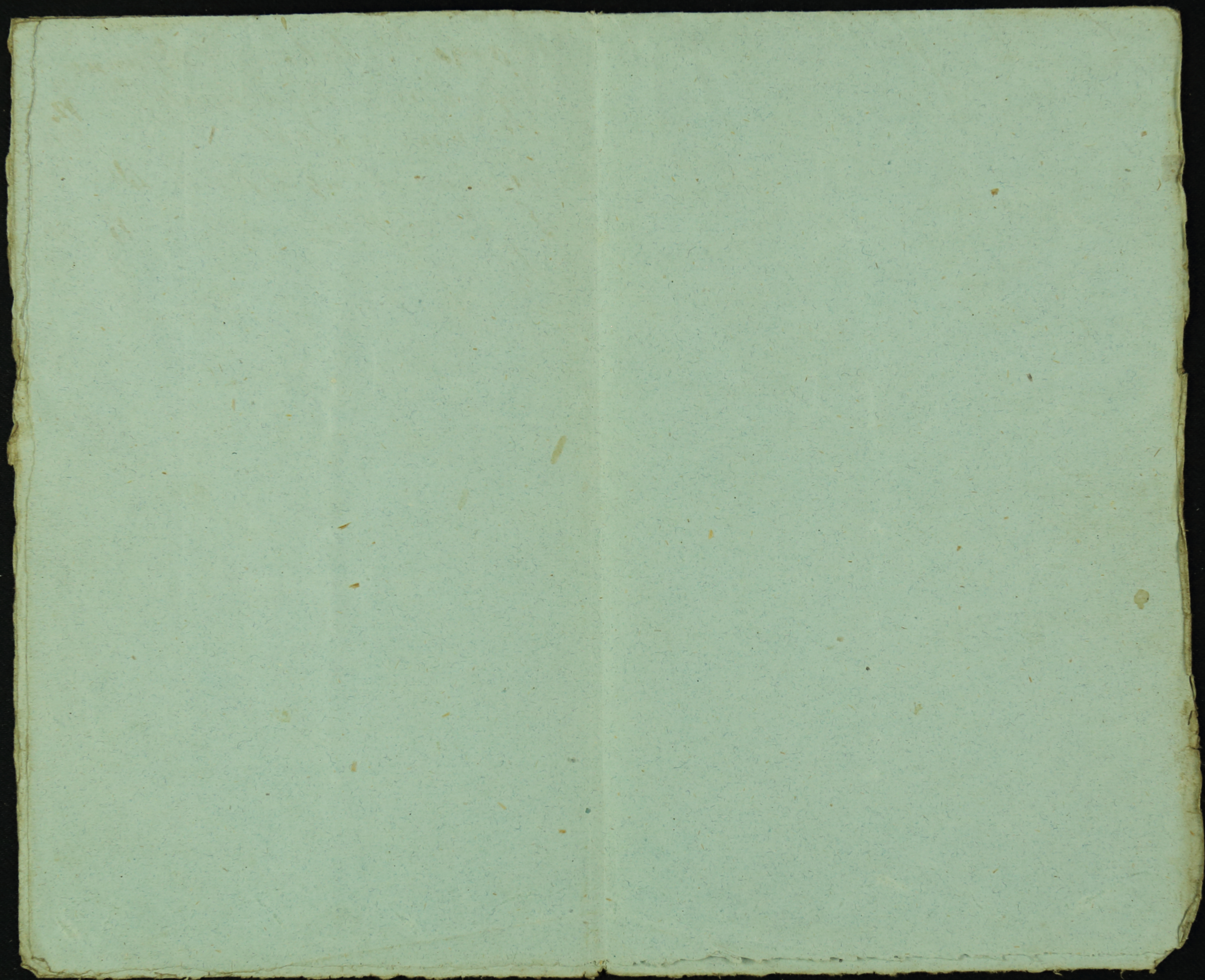

60  
6-10  
2.4  

---

138 94

3.71  
39 4  

---

40 7

62  

---

4 28  

---

12  
3 50  
22