



...sua. pauperes conspiciunt Deus. Et his necessaria in primis Ch
...e creditis diligenter tradere debent. Talem vero predicari oport
...scribunt: neq; aliquis sibi licere putet, ut in horum doctrina aliqu
...no arbitrio. Scimus enim Apostolos ipsos certo mandato astrictos f
...o acceperant. Et Paulus anathem. ⁱⁿum pronuntiat, qui Euangelii
...vel etiam Angelus de celo fuerit. Ergo sacrilega & intoleran
...in ipsum Dei filium tantum iuris sibi sumunt, ut & ipsum aliam tra
...traditam doctrinam propriis figmentis corrumpant. Affos
...mi sunt, quia Christi omnibus audiuntur. Affos
...inseamus tandem ad eos quoque, qui huius ^{intellectu} omne per fidei
...sentur, qui ^{intellectu} omne per fidei
...predicantur, et

proximo commodabis. 4. Signum benedi-
tionis DEI. Deut. 28. 12. 5. Est opus miseri-
cordiæ Sir. 29. 1.

Deposium.

1. Sanctè afferendum Exod. 22. 6. non
invertendum; aliàs reddere duplum tene-
tur Exod. 22. 9.

2. Diligenter curandum: Hinc si res de-
posita per negligentiam furto ablata fuerat,
simulam rei aut pretium pro re jubeatur
reddere. Exod. 22. 12.

CO

CO

Æterna in altera vita. 3. Mystica ratione u-
nionis spiritualis Ephes. 5. Dionys. Carthul. in §. 3.
c. 2. Osee.

Officia nostra erga communionem Eucha-

ristiæ. 1. *Assimare* eam magni 2. Sam. 9. ut Me-
phiboseth. 2. *Gravias* agere pro ea 1. Petr. 2.
Coloss. 1. 3. Manducare hanc coenam. Pl. 22.

4. Tolerare crucem simul patienter. 5. Com-
munionem non certis quibusdam ordinibus
attribuere. Vide Laur. Artur. Jesuitam libr. 1.
cap. 1. contr. A. Sadaelis a Tert. pro Ecclæs.

tus. V. MAGISTRATUS.

Similia ejusdem.

VII. Columnæ cœli, altissimi montes
1. 26. II.

Columnas Psalm. 75. alii exponunt, de ver-
DEI & decreto, quo terra stabilita est: Ge-
rardus in Ps. d. fed id alienum est nec phra-
scripturæ consonum.

COMÆ.

Comarum alendarum usus & desuetudo.
ner. Hor. Succ. part. 2. c. 40. & c. 36. p. 1. Pau-
rejecit Ethnicam mulierum consuetudi-
n, passis crinibus olim sacris vacantium.
le in I. Cor. II.

COMBIBO. V. EBRIETAS

COMETA.

Notum meteoron: Exhalatio calida, sicca,
osa simul & pinguis: accensa virtute astro-
& elevata, & cum suprema aeris regione
ata, motus non expers.

gnificatio I. Belli. Sic cometa ante obfi-

SEU RES COMMODATÆ IUDIC. 1. 2. 3. 4. 5. 6. 7. 8. 9. 10. 11. 12. 13. 14. 15. 16. 17. 18. 19. 20. 21. 22. 23. 24. 25. 26. 27. 28. 29. 30. 31. 32. 33. 34. 35. 36. 37. 38. 39. 40. 41. 42. 43. 44. 45. 46. 47. 48. 49. 50. 51. 52. 53. 54. 55. 56. 57. 58. 59. 60. 61. 62. 63. 64. 65. 66. 67. 68. 69. 70. 71. 72. 73. 74. 75. 76. 77. 78. 79. 80. 81. 82. 83. 84. 85. 86. 87. 88. 89. 90. 91. 92. 93. 94. 95. 96. 97. 98. 99. 100.

xod. 22. 10. Si quis commodaverit proximo
v. II. usque ad 15. 2. Æs, pecunia, vel omne id,
quo caret proximus tuus. Deut. 15. v. 7. 8.

Objectum.

Cui? Non potentiori quàm tu es Sirac.
8. 15. S. 5.

Quomodo?

Commodare debemus I. Libenter Sir. 29. S. 4.
5. 2. Diligenter & frequenter, ne defatigetur
in te charitas frequentia miserorum. 3. Patien-
ter ferre solutionis moram. Sirac. 29. II. cap.
20. 15. Damnatus itaque nimius rigor servi il-
lius, moræ impatientis Matth. 18. 30. 4. Pru-
denter. Sirac. 29. 8. 9. ut videamus (α) ne
nobis pecunia pereat. (β) Neque ei com-
modemus, qui potentior est quam tu. 5. Piè
tamen, ut vel iis commodemus, à quibus
non speramus solutionem. Luc. 6. 34. 35.
(Quamquam alii alium huic loco sensum
ascribant.)

Quando?

Cum proximus indiget Sir. 29. 2.

Litil

Page 1.

Fjarða-Hótar-Múnd

yfir undirskrifudum tilheirandi

Farvir og Skot.

Skrifud með farvögum 1833.

1. Flugumýri	80 ^{tt}
Þettarholt.	20 ^{tt}
Torfmyri	10 ^{tt}
Litlibar	10 ^{tt}

2. Fl. m. Hram	20 ^{tt}
----------------	------------------

3. Midegrund	50 ^{tt}
Þorsteinsgerdi	10 ^{tt}

4. Sydtagrund	10 ^{tt}
---------------	------------------

5. Egey . . .	40 ^{tt}
Hein . . .	10 ^{tt}

6. Egilsholt	10 ^{tt}
--------------	------------------

7. Hafstadir	30 ^{tt}
--------------	------------------

Hafst. kot.	10 ^{tt}
-------------	------------------

8. Þverá	10 ^{tt}
----------	------------------

9. Helluland	30 ^{tt}
--------------	------------------

Asgrimostad	10 ^{tt}
-------------	------------------

2. Tardaga Arid 1832 til 33. Landsh. Vigidi brk.

1. Flugumyr	80 ^m	st ar	30. ar	
Þéttaskholt Jonas 2A ^r sölu bygg. brk með þéttaskoll		60%	12 ar	brk. 18 ^m 4 fo
Torfmyri Jon Ol. 10 ^r sölu bygg. brk		2 Dandir 1. Specia oydag/lotka	6. ar	2 fo
Sitliber Pall 10 ^r		dag/lotka	6. ar	
2. Flugum: Hram ² Jon sölu brk	20 ^m	dag/lotka	12. ar	2 fo
		5. Dandir 2. Specia		
3. Miogrunn Magnus 30 ^r sölu brk			9. ar	3 fo
ibid: Jon Flugaf. 20 ^r sölu brk		6. Dandir	7. ar	2 fo D. 1/2 ²
Þorsteins Gerd 10 ^r þorsteins s. brk.			3 ar	brk N3.
4. Syofra Grund Gudmundur brk			12 ar	3 fo 2 fo sölu 18 ^m an ceciliu
5. Egg Isleifur 40 ^r sölu brk		8 Spec.	12 ar	4 fo.
2 Þongar Ly. brk 2 Spec.				

aug 23 7 Blatti 20^{al}. Nautkalfur
samt eftirgifu 1. Sædr f. þinnu þu blatt

7 Blatti 10^{al}. 2 Speciar lögur
og 7 Courant. - blatt.

7 Blatti 10^{al} og þra Comidi - blatt

7 Blatti 10^{al}. 2 Speciar.
3 gold. fruttsyndir.
1 gimbr ginsurud. 1^{to} fruttsyndir blatt.

7 Blatti 10^{al}, 18^{da} Julii 1533. 2 Spec.
2 gold. fruttsyndir. 1. Sædr bildottu blatt
1 gimbr sætsonn. 1 gimbr annofott.

restna
1^{to} 29^{al}
7 Blatti 10^{al}. 3 gold. sætsonn og 1. Mofosættu. Restna
1 gimbr sætsonn. 1 fruttsyndir. 1^{to} Sædr.

restna
4 Sædr
2^{to} 2^{al}
1. gold. fruttsyndir. og 1. gtr fruttsyndir. restna
1/2 Sædr.

7 Blatti 10^{al}. ginsur 20^{al} af
Ceciliu. - fra

1^{to} 3 Speciar &. - - blatt

blatt

A. Fardaga átt 1832 til 33.		Qual	bet
Hein, Thomas 10 ^v Sofu Þurh. 1/6 Þorgarvagn - -	1 Specia 1. Dæri 1/2 M.	6 Dæri	2 f ^o 2 f ^o .
G. Egilsholt Einar 10 ^v Sofu Þurh. 2/6 Þorgarvagn.	3 Dæri 1. Spec.	6 Dæri	2 f ^o -
7. Hafstidur Jon Oddur Sofu Þurh. 30 ^v	6 Dæri á Gæfti.	18 Dæri	4 f ^o 6 f ^o . í fyrsta 1 f ^o 10 f ^o
Hafsthor 10 ^v Eldur Einarsson.	3 Dæri 1. Spec.	9 Dæri	3 f ^o -
8. Hverá Sigurður 10 ^v Sveinof S. Þurh.	6 Dæri á Gæfti.	9 Dæri	3 f ^o 3 f ^o .
9. Kellulaño - 30 ^v og Aggrinúsh 10 ^v Mr. Gudm. Olafsson Sofu Þurh.		6 Dæri	2 f ^o -

Specian 11 og 6 botölur
Saus og 1/2 Me og 1/2 rök.
og 1/2 fyllingur og guldin.
f. Þorvarar.

klant.

1. Specia 11 botölur. 3 - 4 Spi

klant.

angif ad 29. Aug. 1814. 3. Specier og
12 botölur fyllingur
1/2 botölur a 1/2 sk. str.
19 d. marga
2 sk. róm botölur.

Lofad 3. 3 - a sk. strönd
þau botölur 1/2 róm.

roy róm
14 sk.
1/2 sk.

29. Aug. 1814. 1. Spec. lofad 3. 3 - a
1/2 skaga strönd.

1/2 botölur róm 1/2 sk. str.
og 1/2 sk. str.

1/2 sk.

botölur 6. Specier.

1/2 sk.
klant.

29. Aug. 1814. 1. Spec. lofad 3. 3 - a
1/2 skaga strönd.
1/2 botölur róm 1/2 sk. str.
og 1/2 sk. str.
1/2 skaga strönd.
1/2 botölur róm 1/2 sk. str.
og 1/2 sk. str.

6. Fardaga ári 1833 til 34		Sandvuld	Singl	Betalad
Flugumyri	80 ^r	Pen: Sandv.	Ar.	Erignar
1. Hettarkolt.	24 ^r	2. Sp. 4.5.	12.	2 ^o 2 ^o .
Jonas Sigfusson söfn bygg. brög.		7 ^o 20 ^o .		2 ^o bet. sk. i þinnu
Torsmyri	10 ^r	1. Sp. 2.8.	6.	2 ^o bet.
Jon Olafsson söfn bygg. brög.		Skatt 10 ^o .		
Litlibar.	10 ^r		6.	
Pall Sigfusson söfn bygg. brög.				
2. Flugumyrarh.	20 ^r	2. Sp. 5.5.	12.	3 ^o 8 ^o .
Jon Jonsson s. br.		Skatt 10 ^o .		
3. Midgrund	60 ^r		9.	3 ^o 1 ^o .
Magnús Þorsteinsson á 30 ^r söfn. sk. br.				bet. 2 ^o br. 1834.
Jon Illhugasson	20 ^r	6.5.	7.	2 ^o 8 ^o .
20 ^r söfn. sk. br.				
Þorstein Þetursson	10 ^r	2.5.	3.	1 ^o 2 ^o .
10 ^r söfn. bygg. brög.				vide supra
4. Sydflaestund.	N. B. H.		12.	4 ^o bet.
Gudmundur Gudm. s.				
5. Egg.	40 ^r	8. Sp.	12.	4 ^o bet.
Psteifr Þjarnason söfn bygg. brög.				
1/2 Borgarvej.		3. Gardir		

Hestans

Botalinga mati

nýtt
Lofn

8 Lög in 2 Dagaflátt. 2. Specier
H Dagbita Dinnfirni
H 8^{to} Svartgrifill. H 8^{to} gatgrifla.
H 8^{to} Svartgrifilflöter.

blant

8 Lög in 1. Dagaflátt. Lambafóður,
og 2. Specier d. -

blant

8 Lög in 1. Dagaflátt.

8 Lög in 1. Dagaflátt. 2 Specier.
5 gold. fruktir. -

8 Lög in 1. Dagaflátt. 2 Specier.
1. Thomfirni, 1. Rungfóða,
2. Svartgriflöttir gold. Dagaflóra sitt.
1. Grifilfirnið Rinnungur 8^{to} -

laust
bot.

23
23

4. Specier og Þarvarill gold. -
(Nú af mat ígin)

4^{to} 12^{to}

3 goldinga
4 Svart
og 1 Svart

3 goldinga 1. Svartfirnið fruktir,
1. Svartfirnið,
1. Sv. bilduflötur,
allir eru frá Dráttarkei.

laust
bot.

8 Lög in 1. Dagaflátt. og 1. Specia.
bot. 1. Specia af 1/4 byggfól.
þau 10^{to} Augti 1834. bot 8 Spec

blant

8^{to} 2 Spec: 1. Þurpott af 1/2 Lyngur

blant

D. Sædag. Ar 1833 til 34.	Laudh. L. Kon. Svæð	Ar
1. Reir. 10 ^{vt} Thomas Gudmundsson - Jón Þygg. brif. - 1/6 Borgarey - - - - - 1. Svæð.	1. Sp. 3. S.	6. 1/2 Sp.
6. Egils höllt - - - 10 ^{vt} Einar Sigurdsson J. Þygg. br. 2/6 Borgarey. - - - - - 2. S.	1. Sp. 3. S.	6. 2/3 Sp.
7. Hafstadir 30 ^{vt} Þor Oddsson J. Þ. br. á gæst.	6. Svæð	18. i Svæð 11. - 22 12. 72
8. Hafstaðakot - - - 10 ^{vt} Þor Olafsson.	1. Sp. 3. Svæð á gæst.	9. 2. Spet.
9. Þverá 10 ^{vt} Sigurdur Sveinsson J. Þ. br.	6. Svæð á gæst.	9. 3/4
9. Helluland - - - 30 ^{vt} Asgrímur Stadir - - 10 ^{vt} Gudmundur Olafsson Jón Þygg. brif.	4 Sp. 6. S.	6. 2/3
NB. séð N ^o 7. vda Hafstadi Sýni Sarraga Arir 1831 til 1832. bek. Þor - - - 1832 til 1833 - 2 ^o - - - 1833 til 1834 inlagdi Þor		

V. Stúfripu snúðfirni og 1. Specia
 H. aftan foxs snúðfirni klant
 H. aftan foxs snúðfirni.
 H. fram bita snúðfirni.

Snúðfirni og 1. Specia
 Snúðfirni og 1. Specia
 Snúðfirni og 1. Specia
 Snúðfirni og 1. Specia
 Snúðfirni og 1. Specia

úte supra
 Snúðfirni og 1. Specia
 Snúðfirni og 1. Specia
 Snúðfirni og 1. Specia
 Snúðfirni og 1. Specia

1835. 9. Maji bok. 4. Specia D. klant.

Jan 18^{da} - febr 18^{da} bok. C. Specia. klant.

C. gundinga myndir og 4. Specia.
 Kar af H. framauðfirni snúðfirni
 H. 2^{da} snúðfirni.
 2. 2^{da} snúðfirni.
 samt golding og gundur til Erlendo.
 4. Junii.

á Skagastrand höndlar. 11^{te} 52/100
 lígjur af 13 Sept^{br} i forbodi minni snúðfirni
 myndir þris, v. 20^{da} Junii

10. Færdagar 1834-35 Landfund. Ein gildi. Leigubætur.

1. Þettarholt 24^{rt} 2 Spec: 4. 12. 4^{fo}
 Jonas Sigfusson Sæddir 12. 6^{fo}
 Sofus Þyggjunga bryg 2 dagflata.

Totþmyti 10^{rt} 1 Spec: 2. 6. 2^{fo}
 Jon Olafsson f. Þ. Þ. 1. dagflata Sæddir 12. 6^{fo}

Littibær 10^{rt} 6. 6.
 Páll Sigfusson f. Þ. Þ.

2. Flugumur þvám? 20^{rt} 2. 5. 12. 4^{fo} og
 Jon Þonisson f. Þ. Þ. Spec: Sæddir 12. 6^{fo}
 1. dagflata 12. 6^{fo}
 gildi

3. Midgrind 60^{rt} 2. 5. 9. 2^{fo}
 Magnus Þorsteinsson Spec: Sæddir 9. 2^{fo}
 30^{rt} Sofus Þ. Þ. 1. dagflata 12. 6^{fo}

Jon Hugason 20^{rt} 6. 7. 2^{fo}
 á Sæddir 12. 6^{fo}
 áuróstimilad

Þorsteinn Þetursson 2^{fo} 3. ~~12. 6^{fo}~~
 á 10^{rt} Sofus Þ. Þ. Sæddir 12. 6^{fo}

4. Syðsta grund Landbrok 1^{fo} 12. 4^{fo}
 Guðm: Guðmundsson Sæddir 12. 6^{fo}
 og 1/2 Þyggjöld. 1 Spec: 12. 6^{fo}

Rastera

Helalingsings Mæti.

11. NB

2 Dagaflattu 20^{al} - 1 5/8 Species

Klant.
atti
ringan
gihul.

1. Dagaflatta 10^{al}, 1. Lambsfodur.
1. Hnitkolott gmb. 2. Sjadrj antt.
1. Gulstund 8^{to} 2^{og} - 1. Specia

goh
blatt.

1. Dagaflatta 10^{al} / þm Vanaloga.

Islen
sandur
gihul.

1. Dagaflatta 10^{al} / 2. Specius
3. Sjund Rinnungan
Austgymna 1. medtt. fad marki.
Svitgymna litla

blatt

1. Dagaflatta 10^{al} / 2. Spec:
2. 8^{to} fl. guldvingar
1. Hnitgymna farrpofell
1. er, a. f. f. 2^{to} 1/8 1/8 vant 1/8 2/8 10.

3. 1^{to} 1/2. bek. 4. Specius 2. f. a. u. l. 10. 1/8. Noget 2. 5.
1. er, a. f. f. 2^{to} 1/8 1/8 vant 1/8 2/8 10.
1. er, a. f. f. 2^{to} 1/8 1/8 vant 1/8 2/8 10.

4. 1^{to} 1/2. bek. 1. er, a. f. f. 2^{to} 1/8 1/8 vant 1/8 2/8 10.
1. er, a. f. f. 2^{to} 1/8 1/8 vant 1/8 2/8 10.
1. er, a. f. f. 2^{to} 1/8 1/8 vant 1/8 2/8 10.

1. Dagaflattan. 8^{to} 1. Specia blatt

1. Dagaflattan. 8^{to} 1. Specia 2.

5. Egg. 40^{vt} 8. 12. 2^{lo}
 Steigur Þjarrason Spei. 2^{er}. 2^{lo}
 þofur Þygg. Þv. 2^{er}. 2^{lo}
 1/2 Þorgarey. Ljv. 3. 2^{er}. 2^{lo}

Þeir Gjaldaiga 10^{vt} 1. 3. 6. 2^{lo}
 Tomas Guðmundsson Spei. 2^{er}. 2^{lo}
 þofur Þ. Þv. 2^{er}. 2^{lo}
 og 1/6 af Þorgarey. 1. 2^{lo}

6. Egilsholt. 10^{vt} 1. 3. 6. 2^{lo}
 Einar Sigurdarson Spei. 2^{er}. 2^{lo}
 þofur Þ. Þv. 2^{er}. 2^{lo}
 2/6 Þorgareyjar. 2^{er}. 2^{lo}

7. Hapstadir 30^{vt} 6. 18. 6^{lo}
 Þon Oddsson f. Þ. Þv. 2^{er}. 2^{lo}
 1/2. Þv. f. Gjaldaiga. 2^{er}. 2^{lo}

Hapst. kot 10^{vt} 1. 3. 9. 2^{lo}
 Þon Olafsson f. Þ. Þv. Spei. 2^{er}. 2^{lo}

8. Þverá 10^{vt} 6. 9. 2^{lo}
 Sigurð Sveinsson f. Þ. Þv. 2^{er}. 2^{lo}

9. Hellulad 30^{vt} 3. 9. 6. 2^{lo}
 og Asgrimstadir 10^{vt} Spei. 2^{er}. 2^{lo}
 Gjaldaiga 2^{er}. 2^{lo}
 Guðmundur Olafsson 2^{er}. 2^{lo}
 þofur Þygg. Þv. 2^{er}. 2^{lo}
 Lúðrasir i Gjaldaiga 2^{er}. 2^{lo}
 allra dauða f. Þv. 2^{er}. 2^{lo}

bok. 10^{te} Spec: vda 21^{de} Junii 1835. Klart

bok. 1. Specia 17^{de} Junii 1835. Kofad hjort Sora Sam.
3^{te} Specier
40^{te} pencing og 2 Riport Klart

4 Specier 17^{de} Junii 1835. Klart
1. Specia 7. Lectr.

notera 4. 2. 86. C. Species Valer. Klart

uppe handsk. bok 2. Specier 3. Riport
5 antley f. 2. Sardi, og 1. same Specie.
21. 21^{de} Junii. notera 4. Sardi

C. Specier. Klart.

17^{de} Junii 1835 bok 9 Specier
modt en offentlig strid; en kofad.
betalt v. d. Decembr 1835. Klart

14. Sundgælle 1835-36.	Landskuld	Skugild.	Betal
	8 ad Pen	12	
1. Þrettarholt. 24 ^{rt} Jonas Sigfusson. f. b. b. b. b.	4 8 ad. 2 Sp. 2 Dagflatta	12 24	4 lo lakir.
Torfmeyri. 10 ^{rt} Jon Olafsson. f. b. b. b.	2 8 ad. 1 Sp. 1 Dagflatta	6 24	2 lo
Litlibær. 10 ^{rt} Guomin Halvorsen. f. b. b. b.	2 8 ad. 1 Sp. 1 Dagflatta	12 24	lakir
2. Flugumytarkvæm 20 ^{rt} Jon Jonsson. f. b. b. b.	5 8 ad. 2 Sp. 1 Dagflatta	12 24	4 lo 12
3. Midgrund 60 ^{rt} Magnus Þorsteinsson. f. b. b. b. b.	5 8 ad. 2 Sp. 1 Dagflatta	9 24	3 lo lakir.
2/6. Jon Hugason. f. b. b. b. bodi.	6 8 ad.	7 24	2 lo lakir.
1/6. Þorstein Petursson. f. b. b. b.	2 8 ad.	3 24	1 lo
4. Sjösta Grund Landarot. Guomin Guominsson.		12 24 lakir.	4 lo lakir.

Kestans
Landst. leig

Vetalinge Mæti

K. N3!

Slöjnu 2 daga flatta 3. 20 al
~~4 bndkon ofin.~~ 12rd 8.

klart

Slöjnu 1 dag flatta i 10 al

1 Specia - - - 30.
2 gmbk fult harrdar, tt. 2 fjad^r aftur
Dunich framant.

klart

1^{to} Smjörvi - - - 10 al

Galdyrudigialinni
aftanfæstaf bollu. og 1 Specia.

klart

Slöjnu 1 dag flatta i 10 al

2. tt. fjödurbita rinning. 2. Spec. klart.

Gulhanna gogubid 1.
Svitfjand^r sonaricad 2.

L

uppbót 1-42.
atlig
3 Sandir.

Slöjnu 1 dag flatta i 10 al

2 gmbk fult bollottar. Dagflor aftur flög.

2. Specudalit.

1. 15^{da} febr. 37. bito 3. Specudalit

4. Specudalit.

2 - 8^{to} - sit oftingofist

roma Alaga fönina.

3 fvitfjandir glög. 2. Sp. 2. flög.

klart

klart

frá

klart

Slöjnu 1 dag flatta i 10 al

1 Specia

klart

5. Egg 40^{rt} " 8. Spet. 12. 7. lo
 Isleifur Hjarnas. av. Dyrk
 Sifr Kyggi Þorng.
 1/2 Þorngarvaga 3 Þad.

Heir. Sjataiga 10^{rt} 3 Þad. 1. Sp. 6. 2. lo
 Thomas Guðmunds. f. Þ. Þorng.
 1/6 Þorngarvaga 1 Þad.

6. Egils kott 10^{rt} 3 Þad. 1. Sp. 6. 1. 1/2
 Einar Sigurðs. f. Þ. Þorng.
 1/6 Þorngarvaga 2 Þad.

7. Hafstaðir 30^{rt} 6 Þad. 18. 5. lo
 Jon Odds. f. Þ. Þorng. av. 18. lo
 Dyrk.
 1/2 60
 48.

Hafstada kott 10^{rt} 3 Þad. 1. Sp. 9. 6. lo
 Jon Olafs. f. Þ. Þorng. av. 2 Spet.
 7. 21st júní
 10. 6.

8. Þvera 10^{rt} 6. Spet. 9. 2. Spet.
 Sigurður Sveins. f. Þ. Þorng. av.

9. Hellulane og 40^{rt} 9 Þad. 3. Spet. 6. 2. lo
 Asgrims staðir av.
 Guðmund Olafs. f. Þ. Þorng.
 Skapan þess optans íalfr Landþulfr,
 þá er framán mæ síð.

lok. 9 Specindali ~~af Gullmatten~~ Klart
2 Hæ.

lok. 8. Spec: 1/2 og 2 Rindstil
~~figur 2 (med 2 Dord 1397) 4. 5.~~
2^{to} 1. Specia - 44/5 324.

lok. 4 Spec: dalir og 1/3.
+ 1/2 (1 Dord - 2/3. Sp.)

6. Spec: indskn fra Lgr. Hønsi Klart
a Gili H. 25^{te} H. 1836.

Hønsi

5. Spec: tilsvud fra Gropstjona Klart
Lgr. Sigvandi Hønsi syni Hønsi
Hønsi samu dag.

4. 18. Maji 1897

lok. 6. Specier.

Lattid
Klart

lok. 10. Spec: dalir. 8^{da} Junii 36.

18. Sárðagar 1836-37.

		Land (Fuld)	Singylði
		Þarð slátr þinn gar	Nr. Leig bet:
1. Þettarholt	2A ^{rt} Jonas Sigfússon sfsr b. brif.	4 Þarð 2. dagl.	12. 2fo Sm. 2fo Colg
Torfmýri	Jon Elafson sfsr bygg. brif.	2 Þarð 1. dag Halla	6. 2fo þrappir.
Litlibar	Guðrun Halldórsd. sfsr brif.	2 Þarð 1. dag Halla	12. 2fo.
2. Flugumyrarhrammr	20 ^{rt} Jon Jonsson sfsr bygging brif.	5 Þarð 1. dag Halla	12. 2fo. Súkk þign.
3. Miogrunn	60 ^{rt} 1/2 Johan Sveinsson sfsr byggingar brif.	5 Þarð 1. dag Halla	12. 2fo 10 ^{rt} 2 Colgar
	3/6 Sigurdur Gíslason sfsr byggingar brif.	5 Þarð 1. dag Halla	9. 3fo 10 ^{rt} .
	1/6 Eiríkur + da Ingrid Eiríksd sfsr b. brif -	2 1/2 Þarð.	3. 2fo.
4. Syðsta Grund	Landbrót Guðmundur Guðmundsson	1. dag Halla	12. 2fo Léðar. 1fo Sp.

Kestaris
land/b. sig.

10.

2 Daglatta, Loginar. og C. Spec. dalit.

klart

Slavin Daglatta
Svartbillebott og Svartkappott
og 1. Specia.

klart

Slavin Daglatta
6^{da} Junii 4^{da} 1780 2^{da} 1780 og 2^{da}.

klart

Slavin Daglatta 2 Specier
H. tricolora Herring. H. sidvita^{to}
H. sidv. Sniffill, H. sidv. Sniffill. Sniffill.
H. sidv. Svantkotni kinn.

klart

Slavin Daglatta 2 Specier
Svartflecbot - Uppi Kantandi 1. Spec.
Sniffill - 2. Spec. 7. Spec. 2. 4^{da}
Svartkappott - 3. Spec. 3. 1^{da}
Svartkappott - 4. Spec. 3. 1^{da}
Svartkappott - 5. Spec. 3. 1^{da}

klart

Slavin Daglatta
19^{da} Junii 1780. 5. Specier.

klart

bot; 2 Spec: 50/10.

klart

Slavin Daglatta
1. Specia.

svart
fita
klart.

		Landstuld	Kingoldi
		Það/þing	Þu Þingur
5. Egg.	40 ^v	2. þu 8. þu	12. 1 ^o 17 ^o
Hsteigur Bjarnason		ur.	5 ^{ta} Febr
Sofur Egg - bnf.			1837
1/2 Borgar-Ey.		3 þu	bit 2 ^o 1/2
Rein Hjáleiga	10 ^v	3 þu	6. 2 ^o
Thomas Gudmunds.		1. þu	
Sofur b. bnf.			
1/6 Borgar-Ey		1. þu	
6. Egilsholt	10 ^v	3. þu 1. þu	6. 2 ^o
Einar Sigurðsson			Snit Magn
Sofur b. b.			
2/6 Borgar-Ey		2 þu	
7. Hafstadir	30 ^v	6 þu 2. þu	18. 2. þu
Halcora Ingjatesd. 1. þu		ur.	
Sofur bygging bnf.			
og Sveinn Sveinsson í fölogi			2. þu
Hafstadaholt	10 ^v	3 þu 1. þu	9. 2. þu
Mr. Hallgrímur Jónsson			
Sofur bygg. bnf.			
8. Þveta	10 ^v	6 þu	9. 18. Maji
Sigurður Sveinsson		ur. valuta	2. þu
Sofur b. bnf.			
9. Hellulandi og Stegimist	40 ^v	8 þu	6. 2 ^o
Gudmundur Ólafsson		þu alltaf	Þakur.
Sofur bygg. bnf.		landstuld	
		Hjaltefur.	

Restarck
Lant & Lög

17. 3. Septor bot 3 Spec: dali. Blant
H. Þorgeyru 3to 3. Spec: 12/10

~~20/10~~

bot: 20to Junii 1837. 10^{no} - 64/100. ~~68/100~~
~~1 - 11 - 64 - 1837~~

1. 8ard
2 Spec:

bot. 9 Spec: Inan 2. 4gru vord kondi
Laudfleiddinni.

68/100
Hra
Inn Odes Sjia

Spec: 4 dali 7. Spec: dali Blant
Hallaora 2. Sp. dali ~~10/100~~
2 Sp. dali 17. 17 Junii 1835 Blant

4 Gard
1. Spec:
fra foni Ol:
Sjia

Sia Mr. Hallgreysi vof. 3. ar af
Innstaduni og Ol Lant 13. 13 Sept
1837.
bot. 4. Spec: Lant & Blant.

1837

18^{to} Maja
bot. 6. Spec: ur. Blant

17. 10^{to} Junii 1837. bot: 12^{no} 50/100.
og 4. Gamf. notungla.
Smitkomot Sjia f. H.
Gvalhynda 3to
Gvalreimugyrod gind. 10/100
Smitgind - - - 10/100
fra i Sjara tal og missa vofora 6^{no} 45/100
og mi. cyffur a vof bot - - - 2 - 75/100

1/2 2/3

Fardaggar 1837-38.

	Land	Buld	Stu	stada	
	slatt	paing	er	Setal:	
	Sardis	ingr			
1. Flugumyrri Eiund 80 ^{rt} Sgr. Gudmundur Eilafsson Sgr. Soggingar Þorsh. Sfr. 2 ^{rt} - 20 ^{al}		20 ^{fr}	24	10 ^{fo}	19 ^{fo} 7. 19. Juli.
Reitarholt. Eiund 24 ^{rt} Jonas Sgr. Þ. Þorsh. Sfr. " 86 ^{al}	4 ^{ard}	2. Sp.	12.	2 ^{fo} Sagdir 1. 2 ^{fo} bol 3 3 ^{fo} þor	
Torrmyri. - Eiund 10 ^{rt} Jon Olafsson. S. Þ. Þorsh. Sfr. " - 43	2 ^{ard}	1. Sp.	6.	2 ^{fo} 4 ^{fo} 4 ^{fo} 4 ^{fo}	
Sitlibar. - Eiund 10 ^{rt} Gudrun Sgr. Þ. Þorsh.	2. 8.	1. Sp.	12	2 ^{fo} 4 ^{fo} Sgr. 4 ^{fo} 9	
2. Flugumyrta Hammur. 20 ^{rt} Jon Sgr. Soggingar Þorsh.	5. 8	2. Sp.	12.	4 ^{fo} 4 ^{fo} 4 ^{fo} 4 ^{fo}	
3. 1/2 Midgrund. Eiund 25 ^{rt} Sigurdur Gislaf	5. 8	1. Sp.	12	2 ^{fo} 10 ^{fo} 1 4 ^{fo} 9	
1/2 2 ^{to} - - Eiund 25 ^{rt} Magnus Sgr. Þorsh. Jonsson	5. 8.	1. Sp.	12.	1 ^{fo} 0 ^{fo} 2 ^{fo} 4 ^{fo} 10 ^{fo} 1 Klont	
Þorsteinsgerdi Eiund 10 ^{rt} Ingvaldur Eiriksd. S. Þ. Þorsh.	3.		3.	1. Sp. 4 ^{fo} 4 ^{fo}	
4. Þödugrund Landbrot.			12	2 ^{fo} 7 ^{fo} 4 ^{fo} 13	
5. Helluland & Aegrimst. 40 ^{rt} Gudmundur Sgr. Þ. Þorsh. en foraktan Þorsh.	9.	3.	6	1. 4 ^{fo} 4 4 ^{fo} 4 ^{fo} 4 4 ^{fo} 4 ^{fo} 1 ^{fo} - 30 dectar	

Kestans.	Betalings Måti,		Ditto
	1 Dagflata med 8 Specium.		flott
	Synir gratis lofad a 1/2 dard. gjord. inga og ggu offralidis, to grom Arkaingi flopp.		
5th Colg.	2 Dagflata Punkeringar Dignar Gjorn 4. Exia Gjorn, Gjorn, Gjorn Gjorn Gjorn Gjorn	Gjalt af affny. 4 1/2 s. 20 1/2	Blakt
	1. Dagflata	10 1/2	
	2. Sandir		Blakt
	1. Specia		
	1. Dagflata	10 1/2	Blakt
	1 Specia, 2 1/2 Sp.		
	1. Dagflata	10 1/2	Blakt
	2. Mobotnoter Rinningar		Blakt
	1. Smid Gjorn i Huk.		Blakt
	2. Smid Gjorn i Gjorn med Gjorn og Bita		Blakt
	1. Dagflata til Mr. Gudmund.	10 1/2	10 1/2
	1. Specia, 1. Smid Gjorn i Huk 2. 1/2 2to Gjorn i Huk 3. 2 1/2 og Gjorn, 2 1/2 Sp. og 1/2		1. Specia
	til Mr. Gudmundar 1. Dagflata.	10 1/2	Blakt
	7. Spet. og 2 1/2. til min.		
	3. Specia 1. ditto.		Blakt
	1. Specia til min. vid Gudmund. 1. d. facta.		facta
11 th - 24 th	11 th - 24 th af 1 st Junu 1808. Jundar 4. Spet:		Blakt.
	3. Gjalt Gjorn i gold		
	2. 2to Gjorn i Huk		
	1. Gjalt Gjorn i Huk		

nu
28 ad 4
4/10

Fardagar 1837-38.

		Landskuld		Stofstaða
6. Egilshóllt. Eiend - 10 ^{vt}	3 ⁸ d ^o	1. Sp.	9.	3 ^{fo} .
Sgr. Jon Bjarnas. f. b. br.				
1/2 Borgareya br. f.	3 ⁸ d ^o			
7. Egg. Eiend - 40 ^{vt}		8.	12.	4 ^{fo} .
Isleifar f. b. br.		Spec.		1 ^{bolg}
2/6 Borgareyar	2 ⁸ d ^o			6 ^m .
Reit. Eiend - 10 ^{vt}	3 ⁸ d ^o	1. Sp.	6.	1 ^{dm} .
Thomas. f. b. bygg. br.				1 ^{dm} .
1/6 Borgareyar	1 ⁸ d ^o			1 ^{dm} .
8. Þvera í Gallardal - 10 ^{vt}	6.	"	9.	3 ^{fo} .
Sigurður Sveinss. f. b. br.	6.			
9. Hapstadir Eiend 30 ^{vt}	6.	2.	18.	
leig í þeningum, f. b. br.	6.	Spec.		10 ^{dm} 60 ^{fo} .
Halldóra Ing. d.				
Hapstadakot Eiend 10 ^{vt}	3.	1.	9.	2 ^{fo} .
Þorsteinnsson. f. b. byggjar br.	3.	Spec.		21 ^{dm} 23 ^{fo} .
9. 29 febr 1838				1 ^{dm} 82 ^{fo} .
M. Joni í Solheimagerði Siotíði			6.	2 ^{fo} .

Best: Getalings Måti. Luit

bst. 8. Specier 8/19. Augt i f. h. Blant

Blant

Jan 4^{da} Decbr 1838
i nu betaldis 21^{da} 32^{da} 48 i f. h.
Egg og Borgareij. Blant

bst. Vestauin og 2815.
samt 1. Specia. Blant
8 to 27^{da} Decbr. 1838. 5 Specier.

1. 26^{da} Septbr. 1838. bst. 6. Spec
vid oak infra Blant

landst. 6. Spec: f. h. af til fra sig. 8 to f. h.

1. 9 Febr. 1838. bst. 4 Specier. f. h. h. h.

Sardagadrifid 1838-39	Landsh. Sard. Pen.	Inftæda St. bek.
1. Flugum: Sgr. Gudm: 80 ^{rt} - 40 ^{rt} Sofur bygging ^{rt} brif. 4 dagflakur.	40 ^{rt}	St. bek. 10 ^{fo}
Hettarkott Jonas Sofur bygg. brif	24 ^{rt} 6.	12 ^{er} 4 ^{fo}
Tostmyri Jon Olafsf. Sofur Lemf.	10 ^{rt} 3.	2 ^{er} 6 ^{er} 2 ^{fo}
Litlibar Danielkr. f. Sofur B. brif.	10 ^{rt} 3	2 ^{er} 12 ^{er} 2 ^{fo} 1 ^{fo}
2. Flugum: hvarnr. Jon Jonsf. 20 ^{rt} Sofur B. brif	6.	4. 12 ^{er} 4 ^{fo}
3. Midgrund ^{rt} Sigurd ^{rt} Sofur B. brif.	25 ^{rt} 6.	2. 12 ^{er} 2 ^{fo} 10 ^{fo} 1 ^{fo} 10 ^{fo}
Do 1/2 Magnus Sofur B. brif.	25 ^{rt} 6	2. 12 ^{er} 2 ^{fo} 2 ^{fo} 2 ^{fo} 8 ^{er}
Porsteinsgerdi Eitkr	10 ^{rt} 2 1/2	3 ^{er} 1. hvaria
4. Rodugt. Landbrat	24 ^{rt}	12 ^{er} 3 ^{fo} 12 ^{er} 11 ^{fo}
5. Helluland ^{rt} Asgrinost 40 ^{rt} Gudmundr Sofur B. brif videat ^{rt} supra.	40 ^{rt}	6 ^{er} 2 ^{fo} 7. 2. 9 ^{er}

Rest. Betalings Måti ann:

Landkuld og milleridningur Blant

8 login 1. dag flatta Egbot 2nd 4th.
Smitgjindur, affur lundur 2. Spec. Blant
Öndulottur. allur mörð og agn bit 11.
80. amgjöf di. svartkoll. gjindur.

8 login dag flatta til Gudmund.
bot. 1. Specia, 2 gjöf. rött og frisk, Blant

8 login dag flatta Gudmundi
Smitgjöfottur og friskgjöfottur og 1. Spec. Blant
Saltgjöfottur. 11. bit. affur 4.

~~8 login~~ 8 login dag flatta Gudmundi 2. Specia Blant
3 gjöfingur Smitgjindur
10^{to} svartkollottur.
Smitgjindur gjöfottur

~~10^{to}~~ 1 Smitgjindur, 2 Smitgjindur
1 svartkollottur, 11 m. Smitgjöfottur. Blant
1 Smitkollottur gjöfottur. 1st 6. 1st 6. gjöfottur

8 login dag flatta Gudmundi 2. Spec.
2 svartkollottur og 3 til m. Gudm.
2. Smitgjöfottur 2^{to} anar til Gudm. yngri
1 gjöfottur til Smitgjöfottur.

26 Jun 1. Specia. 2^{to} 1st Specia Blant

2 gjöfottur Smitgjöfottur bit affur 4. Blant
og 1. Specia i Sandögum.

8^{to} Jun 5^{to} 8, sem það nýja byggingar botf
af 22 Septembur 1838 úngvotr mörð og leddur
Júlíus. 1839 bot 10. Specia, úppi Landkuld.
Smitgjöfottur og Smitgjöfottur ganga úppi
had m. blaga og pantar de blag.

Savdaga ár 1838-39. v

		Sandf.:	Men:	Inn tæða	Ar	Ar
6. Egilsholt Sgr Jon Þ. J. 10 ^{rt} Sofur Þ. Þ. Þ.	3.	2 ^{rt}	9 ar.	3 fo i		Þ. Þ.
1/2 Þorgar Ey. & Sambrit	3.	-				
7. Egg. Guðmunds Sigðs. 40 ^{rt} Sofur Þ. Þ. Þ.	-	16.	12 ar	4 fo.		
2/6 Þorgar Ey. & Sambrit	2.	-				
Hein. Thomas Guðm. J. 10 ^{rt} Sofur Þ. Þ. Þ.	3.	2.	6 ar	2 fo		
1/6 Þorgar Eyar & Samb.	1.	-				
8. Þvera í Gallardal 10 ^{rt} Sigurður Sveins. Sofur Þ. Þ. Þ.	6	-	9 ar	Þ. Þ.		Þ. Þ. Þ. Þ.
9 ^{rt} Hafstadir Jon Odds 15 ^{rt} Ný. ill. Spei. g. Þ. Þ.	3.	-	9 ar	Þ. Þ.		
1/2 Kotid. Jon Lika 5 ^{rt} Sira Sigurður Jóns. á St. Had á hólming jarðar.	1/2	1.	4 ^{rt} ar	Þ. Þ.		
Ný. Gía Joni ar á Ligu						2 fo.
Egilsá 6 ar.						

5 Prambud 16^{to}.
Lau 9^{da} Decbr bok. 6 sp. Lofed
i þetta sin Blað

24 Júní bok. 11^{to} + 8. Sto 2nd + 4th Jon Blað
1. Sept 8^{to} 3rd
+ skir Eigna frítt Sjávarauðard
9 spít öndu fríflótt Blað

25^{to} Julí 1839 bok. 6 Speciesdaler. Skrifad gnt

bok 29^{da} Sept 1839. 6 Species,
og i Dniðoni uppbot á lidindan. Blað.
Gnt Skrifadur.

20^{to} Novbr. bok 6. Species spar af
8^{ra} Sigurdi tilfoga 3 Species.

20^{to} Novbr. bok. 2. Species. Sto 8. Spec:
til 8^{ra} Sigurdar.

Firdagur 1839-40.

	Land Kardl	Skuld Koni	Fr Ar.	Stæða Bæti
1. Flugumyrir, Mr. Gudmundur sfs byggingarbrif. 80r		40 nd	30.	Bæti Sutur ⁺
Reitarholt, Jonat. sfs R. brif 24r	6.	4 nd	12	mon ¹⁴ 4 s 3.
Tortmyti, Jon Blaksson. sfs R. brif. 10r	3.	2 nd	6.	2 s. fra Reitarholte.
Lilli Kar, Daniel Krist. f. sfs R. brif 10r	3.	2.	12.	Bæti
2. Fl. m. Framur Jon sfs R. brif 20r	6.	2.	12.	Lakka Bæti
3. 1/2 Midgrund, Sigurdur sfs R. brif 25r	6.	2.	12.	2 s. 4 s 2 s 4 s
1/2 ditto, Þorkell Gudm. sfs R. brif 25r	6.	2.	12.	2 s 1 s 1 s
Þorsteins Gerdi Eirkr sfs R. brif 10r	2 1/2	"	3.	1. Spec.
4. Þodu Grund, Gudmundur			12.	3 s 14 s
5. Helluland, Gudmundur Ol. Asgrimur Steinar og Sigfridur. 40r sfs byggingarbrif. Gudm. mvd 8 Spec: sfs af 2. gga i Skuldina, m per	"	2A.	12.	2 s 12

San 12^{ta} Majilannur 1839.

Rest: betalingis mati o datum bito

frutforntu guld - gagnbitaett. gifu 3. Spet.
 ditto - bitaett 4.
 seit frutforntu 2to - gagnbitaett.
 seit frutforntu 3to - gagnbitaett.
 seit frutforntu gimbr - gagnbitaett.
 2to fram 2to. 23 Junu 1840.

svartfisk. Guld. Gagnfradr tt. hamarvildtt. Elart
 snitforntu frutforntu. Gagnfradr tt. Hamarvildtt.

frutforntu guld. Gagnfradr tt. Hamarvildtt. Elart
 frutforntu guld. Gagnfradr tt. Hamarvildtt. Elart
 frutforntu gimbr. Lagdinnu notkun.

23 Junu 40. bit. 2. Specier. Elart
 3 frutforntu gimbr } Gagnfradr tt.
 2 frutforntu gimbr } fram tt.

appi
Lustoll

1 Riddalm. Elart
 6 gundlingar til tra m.

3 Junu 1840. 1. Specia } bitaettan 4. Elart
 3 guld frutforntu. } Gagnfradr tt.
 1 2to frutforntu. }
 1 Gna bollott gimbr. 1 2to frutforntu, 2to 2to

Gottulapattu guld. forntu. Bragda. bedi. Elart
 frutforntu gimbr. Bragda afttt. bitaett. 4. Elart
 seit forntu 2to. gagnbita bedi. Bragda tt.

23 Junu 1840 } 1. Specia Elart
 svart forntu gimbr } bitaettan 4.
 frutforntu 2to }

frutforntu 2to Maj 1840. 2to } 2. Specier bit.
 2to } 6 specier uppinnu a landmanfela.
 2to } 4 specier.

6 Specier i forlandi. 2to } 2to } 4. Specier. og 2 2to

Sardagar 1839-40.

	Land Sand	Kuld peng	Stofna	belat
6. Egils kolt, Sgr F. Bjarnason 1/2 Borgar Eija Sgr byggingar kr. 10r	3. 3.	2. "	9.	3fo Lalir og mlir
7. Egg, Gudmundur Sigurdson Sgru b. b. kr. 40r 1/6 Borgar eyu	- 2.	16. "	12.	4fo
Rein, Thomas Gudmundson Sgru b. b. kr. 10r 1/6 Borgar Eyar	3. 1.	2 "	6.	2fo 1fo
8. Þvera, Sigurdur Sveinson Sgru bygg. kr. 10r	6.	"	9.	3fo
9. 1/2 Hafstadir, Jon Oddson Sgru b. b. kr. 15r	"	3. spec	9.	b. b.
1/2 Hafst. kot. Jon Jonson Sgru bygg. kr. 5r	"	4 nd	4 1/2	b. b.
1/2 Hafstader, Jon Oddson Sgru b. b. kr. 15r	"	6 th	9.	b. b.
1/2 Hafst. kot. Jon Jonson Sgru b. b. kr. 5r	"	4 nd	4 1/2	b. b.

23 Junii 40. Sid. O. Specier, og 158 Silde
Lofn gindling i Gærst. 1/2 - Klant

Lofn Utman mit S. Specier.
2 November. 2 Sænder Naturgl. Klant

Juni 16^{de} 1840. 1. Specia
hvit gærn og gild. - hofus a. H.
Dant bild dottle - ditte
fæt fornoth. st. - Eriy fiding b. p. y. V.
fæt fornoth gindur. - v. v. v.
Uppa T. Spei. Perifad Klant - ad latho.

Firdagur 1840-41.

Launditun
Lauin Jon.
Firteda
ar betis

Priettarkolt, Jónas.	4 Dög 2.	12 ar.	4 f.
Lafur Lyggjngarbr: 24	2 Dög 1. Dög Katta		
Torsmyri, Jón Olafson.	2 Dög 1. Dög	6 ar	2 f.
Lafur L. brif 10	1 Dög Katta		
Littlibar, Daniel Kristj.	2 Dög 1. Dög	12 ar	4 f.
Lafur L. brif 10	1 Dög		
2. H. m. Hvamur, Jón	5 Dög 2 f.	12 ar	4 f.
Lafur L. brif 20	1 Dög		
3. 1/2 Midgrund, Sigurdur	5 Dög 1. Dög	12 ar	2 f.
Lafur L. brif. 25	1 Dög Katta		
1/2 ditto Þorkell Gudm. f.	5 Dög 1. Dög	12 ar	6 f.
Lafur L. brif 24	1 Dög		
Þorft: Gerdi, Eiríkur	2 Dög	3 ar.	6 ar
Lafur L. brif 10			
4. Þródugrund, Gudmundur	3 Dög	12,	35 ar 8 ar.

2. Daga Platt.

1. Daga Platt.

1. Daga Platt.

1. Daga Platt.

1. Daga Platt NB.

Fjórðagaár 1840-41.

Landskuld Fjórðaga
Lauðir. Pen. ær Betaf.

5. Melluland Aðgrimsstæðir og Lysúkað, Guðm. Olafsf. Jafur L. brúf. 40 st	"	12 8/10	12 ar	6
6. Egilsholt, Sgr. J. Þjarnason 1/2 Borgar-eyja - " - - Jafur L. brúf 10 st	3 1/2 ar 3 1/2 ar	1 8/10	9 ar	3 1/2
7. Egg, Guðm. Sigurðsson Jafur L. brúf 40 st 2/6 Borgar-eyjar - " -	"	8 8/10	12 ar	4 1/2
Þein, Thomas Guðm. f. Jafur L. brúf, 10 st 1/6 Borgar-eyjar - " -	3 1/2 ar 1 1/2 ar	1 8/10	6 ar	2 1/2
8. Þvera Sigurðr Sveinsson Jafur L. brúf 10 st	6 1/2 ar	-	9 ar	6 1/2

Plasma

4. d. 1830
2. d. 1830

Blåvædet Lignur. En ret stor bot med
sand Pulvina
Noget af Lignur og tinat
Lignur, følger med 1830.

~~2. d. 1830. Lignur og tinat~~

~~tinat~~

Turlaguar 18

Torsmari	4 1/2	4 1/2
Lullbar	4 1/2	4
Mogrunn	4 1/2	4
Rovgrunn	4 1/2	3 5/8
		<hr/> 19 5/8

No þa mer a þess lögum
 1^o Af þess frá Hellalandi
 2^o Til þess frá þess
 Af þess frá þess
 Af þess frá þess
 Af þess frá þess
 Af þess frá þess

44.

Aborgus

Stygnunur 80 700 Aborgus Hryson

Grundargenir 10

Rettauult. 100 Aborgus Hryson

Rein 2ⁿ

Lum. dubium kilmunamir

Stygnunur 1000

Tarfmanni 2 Tander

Aborgus i Rettauult. kifer veluti

Clakur Leigr fyrrer i suman

equatuli 15 44. —

Leipagunni

1000 hogni nglon a Reykjav. i 2 suman 80

gubur 160 1000

6 Lambavali (a mltatand 46) 60

3 Svindonjarn 60

1 apes 24

Kanftubla non guldnarynd 14 7

andampeldur af falka fiska

sumarar.

Fardagar 1845 ^{Sund} ^{Mei} ^{Sund.} ^{pen.} ^{Sjofid}

1 Egg 10 1/2 3 2 9 ^{borquid allt þvith}
 Lyr J. Þjarn ^{runur heim 1710}
 afsh. J. Þ. Þjarn 3
 allt grunnarar 1

2 Egg 40 1/2 16 12 ^{borgar 15 641}
 gubn: Siquararar
 1/6 Þorgareyja 2 " " ^{borgurir}

3 Þein 10 1/2
 Horn: Guðm. 3 2 6 ^{allþorgar runur 5 af}
 1/6 Þorgareyja 1 " " ^{era þveginu ull}

4 Þettarholt 25 1/2 6 12
 Jangar Lea 2 dagar
 þvith 1/2

5 1/2 Midgorn 5 2 12 ^{borgar 1 spes}
 Siquarar 25 1/2 1 dag
 Þatta

6 1/2 Sto 25 1/2 5 2 12
 Gestli 1 dag
 Þatta
 1 Grundarar: 10 1/2 3 " 3

7 Þvith 24 1/2 2 12
 Þvith 1 dag
 Þatta

8 Þvith 10 1/2 2 2 6
 Þvith 1 dag
 Þatta

9 Lillidur 10 1/2 2 2 6 ^{borgar spes}
 Daniel 1 dag
 Þatta

10 Þvith 10 1/2 6 4 12 ^{borgar 2 spes}
 Þvith 10 1/2

allar leyr vel
 þvithar nema frá
 Þvithar

Rep. Petahngromati

4 Huelthunder hurnam.
L. & V. 2 Huelthunder
atto hornstelt

1 Suathinder hurnam
1 Huelthunder + luti apt 4.

2 Gombra huelthunder + Gapt
Horn aptan H. yon
1 Huelthunder hurnam.
L. & V. Suathotta H. yon 12

3 Huelthunder 1 Huelthunder
+ gumbra ad H.
1 Huelthunder 1 Huelthunder
+ Gapt aptan H. yon
1 Huelthunder + Gapt apt H. yon AA 11
1 Huelthunder + Suathinder
2 Huelthunder 15

3 Huelthunder Suathinder H. yon
+ Gapt apt H. yon + Gapt apt H. yon 4

1 Huelthunder 1 Suathinder + Gapt aptan
1 Huelthunder Gombra + Gapt aptan 3
H. yon

1 Huelthunder H. yon + luti apt 10
1 Huelthunder Gombra + Gapt apt H. yon
H. yon 2 Gombra H. yon H. yon 2
H. yon 16 feet

2 Gombra Huelthunder H. yon
Huelthunder Gombra +

2 Gombra Huelthunder H. yon
+ luti apt H. yon 6 3 2
4 Huelthunder Gombra H. yon
2 Huelthunder H. yon AA
H. yon H. yon H. yon
+ luti apt H. yon

1852

Allan Sandhuddir gneiddan



78
mema skuldur frá Pettarholti
Jonas skuldar þaradundi
þess; og þessum 12^u af
haukull.

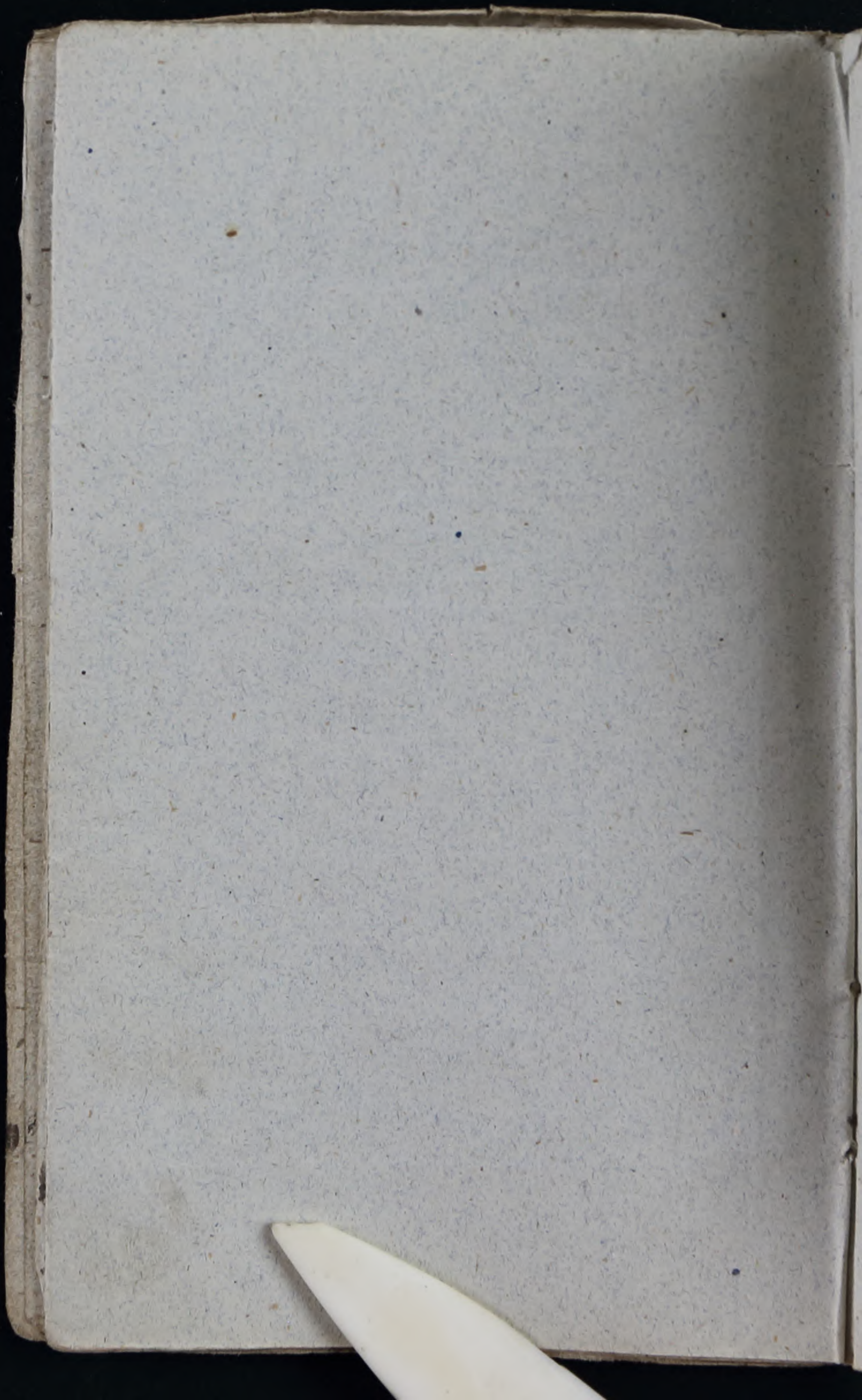

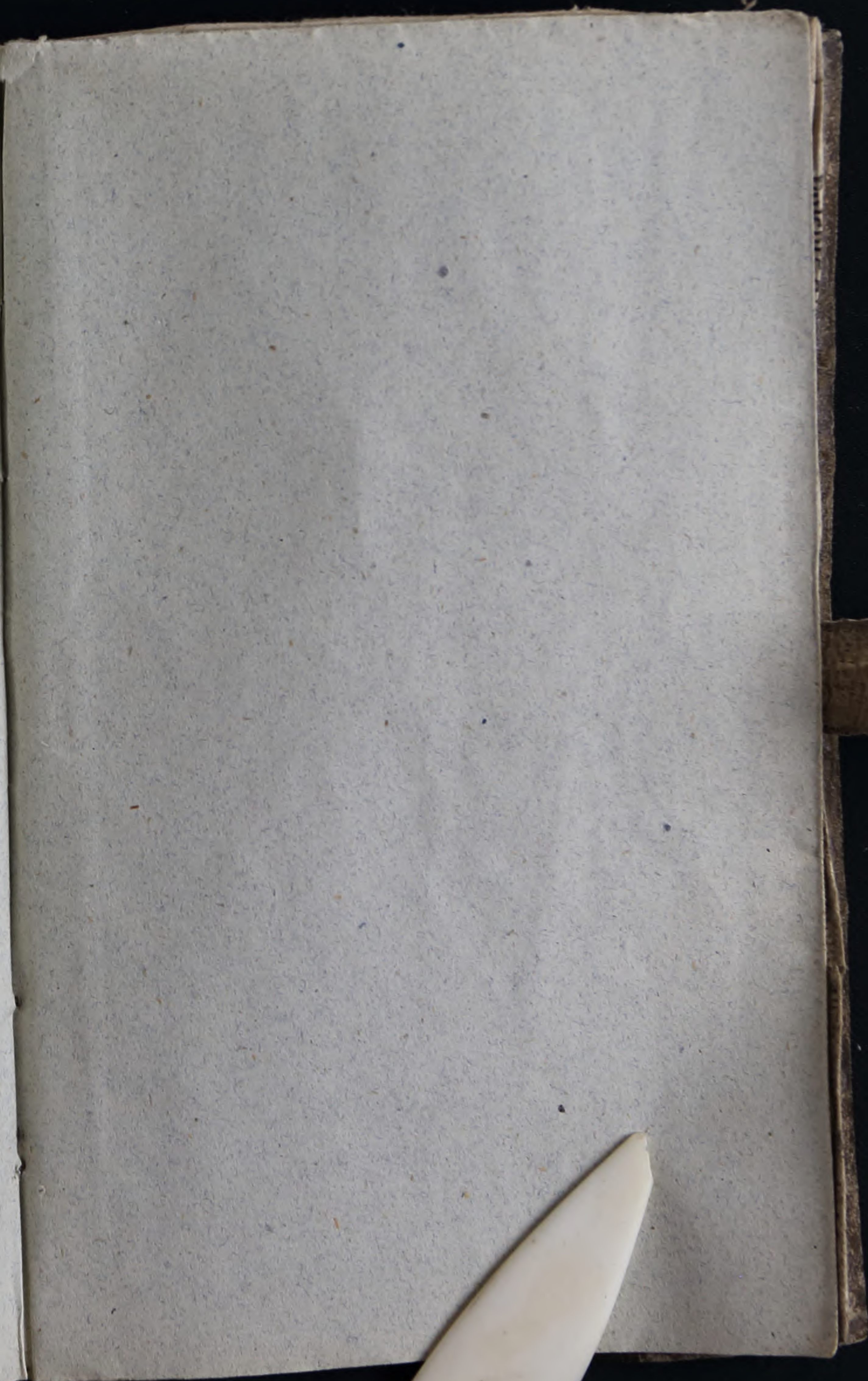

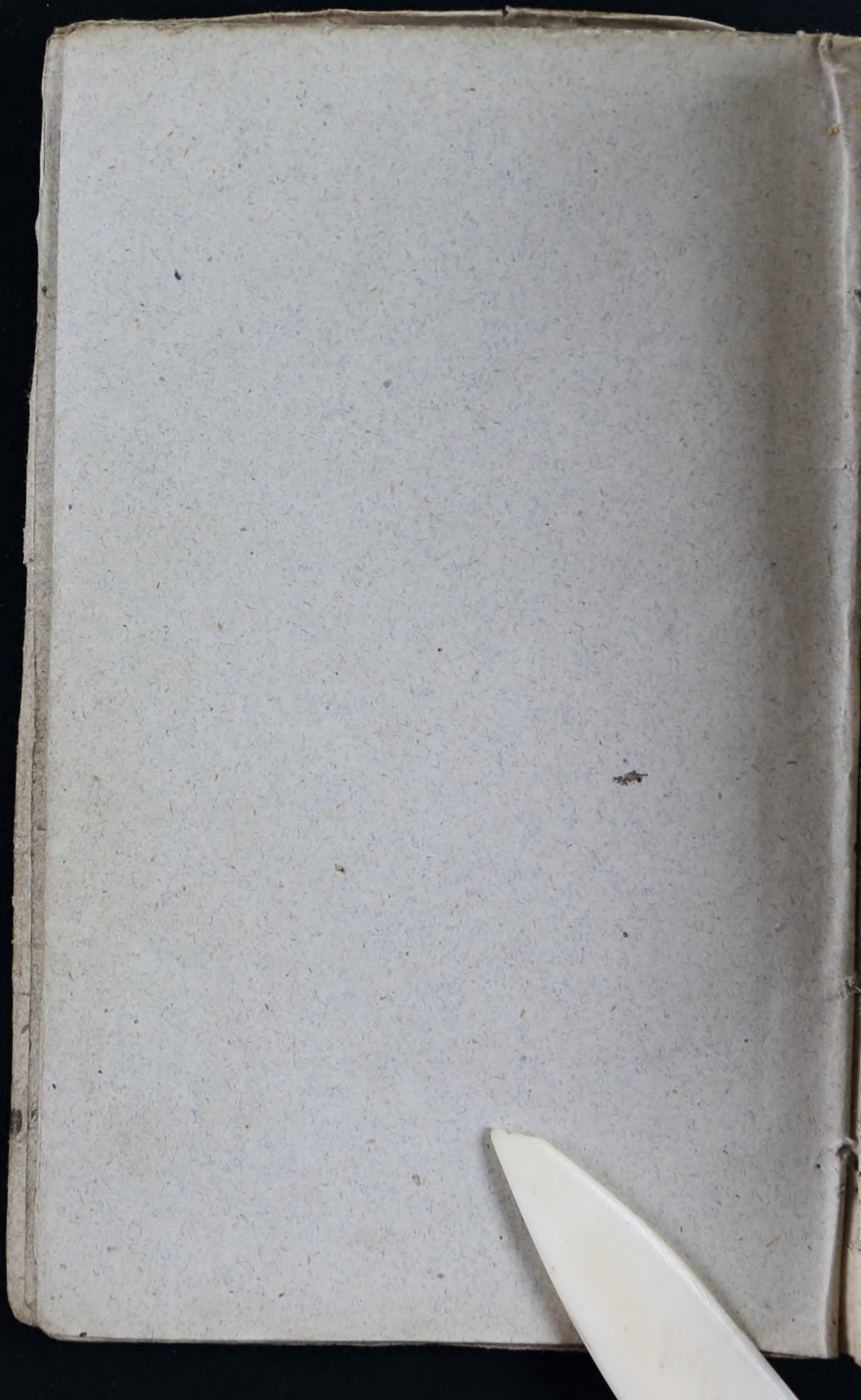

anti Jerem. 1. quæ cladem Judæorum significavit olim: Ita & ille Cometa Gerorum.

Famis & summæ sterilitatis.

Mortis summorum virorum. Ann. C.

Mors Mauritiî imperatoris significata.

10 1557. Cometa apparuit quo viso Caro-

V. dicit: Per hunc nuncium scio me vocari.

nos per signa Judicii.

Mutationes imperiorum. Sic Cometa

o 1618. & 1619. visus.

Pestis & morborum. Anno 745. in Syria.

Tempestatum horrendissimarum. Ari-

lib. 1. c. 7. Meteororum. Calisthenes tra-

cometam apparuisse, antequam Helice

ura tempestatibus in mari sunt submersæ.

ig. in etymol. hac V.

Terræ motuum. Sic Vopisco & Pa-

consulibus ingens cometa visus est: &

COMMEATIUS, v. DEAMIS.

COMMENDATIO, v. LAUS.

COMMESSATIO, v. EBRITAS, CONVIVIA.

COMMINATIO

Divina, cujus finis est 1. ut ad pœnitentiam adducat, 2. à malis liberet, Theodoret.

in cap. 3. Jonæ, DEUS gaudet conservare,

ideo tristitia denunciât, ne tristitia invehat, 3.

homines in officio pietatis contineat, 4. Ino-

bedientes ad agnitionem suæ improbitatis

perducat, 5. in viam reducat eosdem, ut ho-

mines agnoscant, Deum optimè ipsis cupisse,

& ipsos pessimè bonitate Dei abusos esse.

Est vel conditionalis, Jer. 18. v. 7. 8. Gen. 20.

3. 7. Jon. 3. 5. 2. Reg. 20. 1. vel absoluta, 2. Sam. 12.

14. 1. Reg. 11. 11. 2. Chron. 11. 17. Dan. 2. spiritu-

alis, Corporalis.

Objectum.

Objectum.

COMMUNE.

§. 1.

Id est, impurum, pollutum, nihil, hoc est, nullum ciborum genus est per se impurum Roman. 14. 4. 1. Cor. 8. Coloss. 2. Hebr. 13. 1. Tim. 4.

COMMUNITAS

Opponitur ei, quod quocunque modo privatum est. Est communitas 1. Salutis proximi, quam quærere debemus. 2. Charitatis & utilitatis communis. 3. Bonorum spiritualium. 4. Communitas terræ huius possessæ & bonorum in ea. 5. Communitas bonorum in altera vita. Plura de his V. Charitas. Aedificatio. Respublica. Concordia. Avaritia, quæ nocet communitati.

COMMUNIO.

§. 1.

Communio malorum vel eum malis Ps. 141. 4. 2. Joh. 12. V. Societas.

Communio nostri cum Christo

rinum. XIV. Alleg. 1361.

Num. 17. 8. & familia

vide etiam in notis

Communicare peccato V. PECCATIUM.

Communicare ministris V. AUDITOR.

Communio Tribulationum & crucis V. TRI.

BULATIO. Conf. Phil. 4. 14.

Communio in Evangelio Phil. 1. 15.

Ea est participatio evangelii per prædicationem. Estq; maximi æstimanda, utpote psterium Ephes. 3.

1. Ob Sapientiæ absconditæ communicationem. Psalm. 51. 8. Est hæc sapientia è sinu Patris prolata Johan. 1. 18. æternis temporibus tacita Rom. 16. 25. abscondita Matth. 11. 28. Psalm. 45. 2. Esa. 52. 7. c. 55. 10. Psal. 23. 2. 2. Sam. 23. 4.

2. Ob panopiæ celestis apertionem. Ephes. 6. 13. omnia nobis arma in evangelio.

3. Sufficientem instructionem. Est enim evangelii doctrina schola DEI 1. Timoth. 3. 15. Proverb. 8. 31.

4. Communicationem indifferentem. Nam & Judæis & Gentilibus offeruntur dona evangelii.

Communicatiois prætextum. Narr.

20 Sp

10. Spet

4. Dagst.

58 64

3 gnu. 10 eagly fall

4 - 32

